

UWAGA:

1. Na etapie budowy należy dokładnie ocenić stan techniczny tyńków na elewacji i przy porozumieniu z WUOZ podjąć ostateczną decyzję co do zakresu skucia.
2. Należy odtworzyć oryginalne wyprowy w technologii tyńku typu kornik i tyńku czesane (zgodnie z istniejącym podzięciem na elewacjach)
3. Przewody istniejących tras okablowania znajdujące się na elewacji należy ukryć – prowadzić w brzdach. Na etapie budowy należy ocenić stan techniczny okablowania i w razie potrzeby wymienić na nowe.

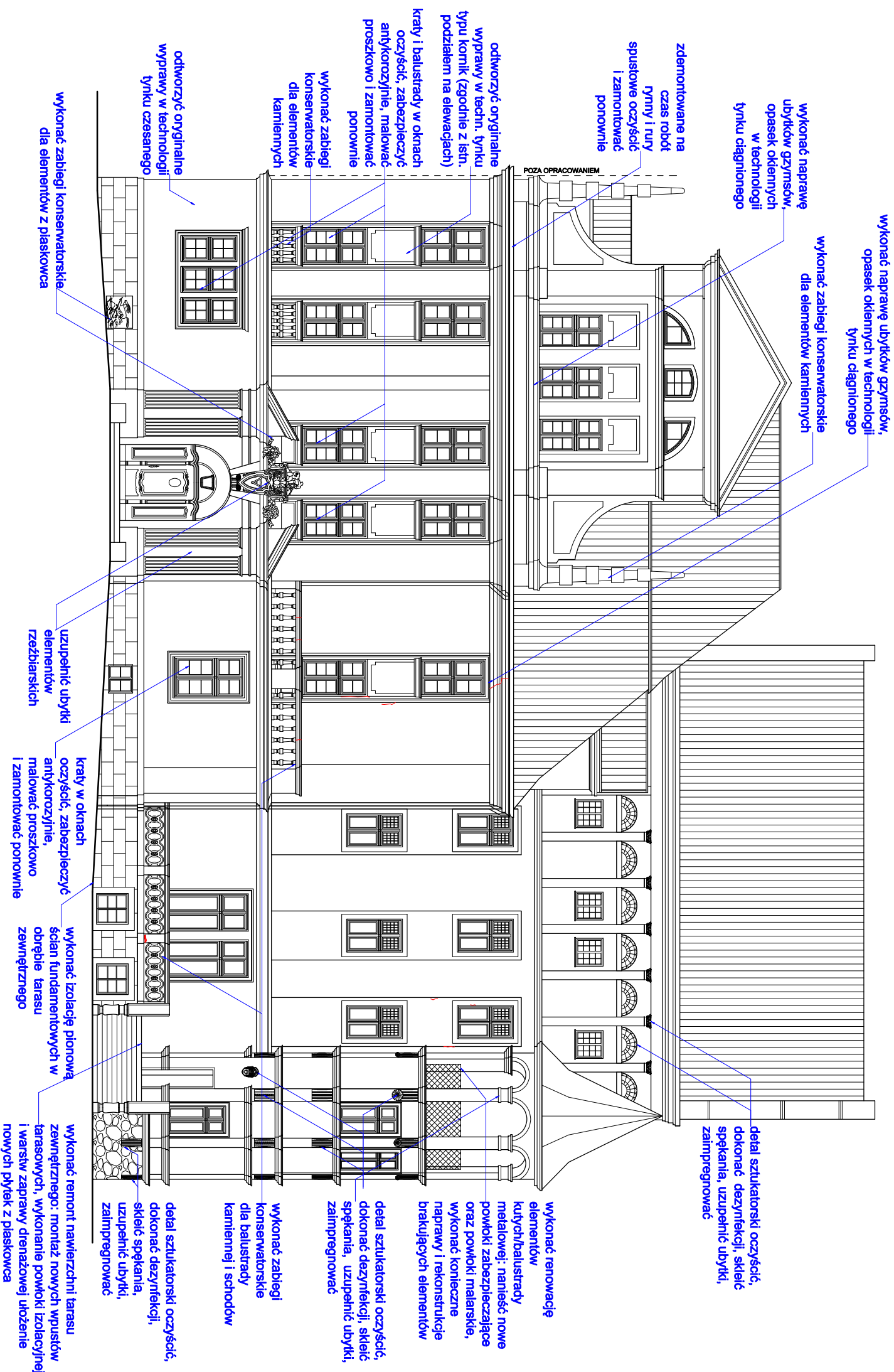

**SZKIC SYTUACYJNY**

▲

ELEWACJA ZACHODNIA

ELEWACJA WSCHOĐNIA

ELEWACJA POŁUĐNOWA

**WWEŁ** GRUPA PROJEKTOWA TEL. 7 89 4 97 9 42

*firma projektowa:*

GŁA EWEŁNA GAWULK ARCHITECT

ul. Fokwerzowa 9  
58-230 Niemczawa  
tel.: 692 025 839  
mail: ewelina.malek@gmail.com

**adres inwestora:**

DOM POMOCY SPOŁECZNEJ DŁA DOROSŁYCH  
"PRZĄŚNIK" W BRENNIKU

Brennik 24  
58-243 Ruja

**adres inwestycji:**

UL. BRENNIK 24, 58-243 RUJA

DZ. NR 7/2, obręb ewidencyjny nr 0001 Brennik w jednolistości ewidencyjnej 020908-2, Ruja

projektant:	mgr inż. arch. Katarzyna Kuświk nr upr. 51DSOKK2011	podpis:	
współpraca:	mgr inż. arch. Ewelina Gawlik	podpis:	

**adres inwestycji:**

UL. BRENNIK 24, 58-243 RUJA

DZ. NR 7/2, obręb ewidencyjny nr 0001 Brennik w jednolistości ewidencyjnej 020908-2, Ruja

**adres inwestora:**

DOM POMOCY SPOŁECZNEJ DŁA DOROSŁYCH  
"PRZĄŚNIK" W BRENNIKU

Brennik 24  
58-243 Ruja

tytuł:	wykonana projekt b-w	data:	
ELEWACJA ZACHODNIA ZAKRES PRAC	PBW	07.2014	

**adres inwestycji:**

UL. BRENNIK 24, 58-243 RUJA

DZ. NR 7/2, obręb ewidencyjny nr 0001 Brennik w jednolistości ewidencyjnej 020908-2, Ruja

**adres inwestora:**

DOM POMOCY SPOŁECZNEJ DŁA DOROSŁYCH  
"PRZĄŚNIK" W BRENNIKU

Brennik 24  
58-243 Ruja

tytuł:	wykonana projekt b-w	data:	
ELEWACJA ZACHODNIA ZAKRES PRAC	PBW	07.2014	

**adres inwestycji:**

UL. BRENNIK 24, 58-243 RUJA

DZ. NR 7/2, obręb ewidencyjny nr 0001 Brennik w jednolistości ewidencyjnej 020908-2, Ruja

**adres inwestora:**

DOM POMOCY SPOŁECZNEJ DŁA DOROSŁYCH  
"PRZĄŚNIK" W BRENNIKU

Brennik 24  
58-243 Ruja

tytuł:	wykonana projekt b-w	data:	
ELEWACJA ZACHODNIA ZAKRES PRAC	PBW	07.2014	

**adres inwestycji:**

UL. BRENNIK 24, 58-243 RUJA

DZ. NR 7/2, obręb ewidencyjny nr 0001 Brennik w jednolistości ewidencyjnej 020908-2, Ruja

**adres inwestora:**

DOM POMOCY SPOŁECZNEJ DŁA DOROSŁYCH  
"PRZĄŚNIK" W BRENNIKU

Brennik 24  
58-243 Ruja

tytuł:	wykonana projekt b-w	data:	
ELEWACJA ZACHODNIA ZAKRES PRAC	PBW	07.2014	

**adres inwestycji:**

UL. BRENNIK 24, 58-243 RUJA

DZ. NR 7/2, obręb ewidencyjny nr 0001 Brennik w jednolistości ewidencyjnej 020908-2, Ruja

**adres inwestora:**

DOM POMOCY SPOŁECZNEJ DŁA DOROSŁYCH  
"PRZĄŚNIK" W BRENNIKU

Brennik 24  
58-243 Ruja

tytuł:	wykonana projekt b-w	data:	
ELEWACJA ZACHODNIA ZAKRES PRAC	PBW	07.2014	

**adres inwestycji:**

UL. BRENNIK 24, 58-243 RUJA

DZ. NR 7/2, obręb ewidencyjny nr 0001 Brennik w jednolistości ewidencyjnej 020908-2, Ruja

**adres inwestora:**

DOM POMOCY SPOŁECZNEJ DŁA DOROSŁYCH  
"PRZĄŚNIK" W BRENNIKU

Brennik 24  
58-243 Ruja

tytuł:	wykonana projekt b-w	data:	
ELEWACJA ZACHODNIA ZAKRES PRAC	PBW	07.2014	

**adres inwestycji:**

UL. BRENNIK 24, 58-243 RUJA

DZ. NR 7/2, obręb ewidencyjny nr 0001 Brennik w jednolistości ewidencyjnej 020908-2, Ruja

**adres inwestora:**

DOM POMOCY SPOŁECZNEJ DŁA DOROSŁYCH  
"PRZĄŚNIK" W BRENNIKU

Brennik 24  
58-243 Ruja

tytuł:	wykonana projekt b-w	data:	
ELEWACJA ZACHODNIA ZAKRES PRAC	PBW	07.2014	

**adres inwestycji:**

UL. BRENNIK 24, 58-243 RUJA

DZ. NR 7/2, obręb ewidencyjny nr 0001 Brennik w jednolistości ewidencyjnej 020908-2, Ruja

**adres inwestora:**

DOM POMOCY SPOŁECZNEJ DŁA DOROSŁYCH  
"PRZĄŚNIK" W BRENNIKU

Brennik 24  
58-243 Ruja

tytuł:	wykonana projekt b-w	data:	
ELEWACJA ZACHODNIA ZAKRES PRAC	PBW	07.2014	

**adres inwestycji:**

UL. BRENNIK 24, 58-243 RUJA

DZ. NR 7/2, obręb ewidencyjny nr 0001 Brennik w jednolistości ewidencyjnej 020908-2, Ruja

**adres inwestora:**